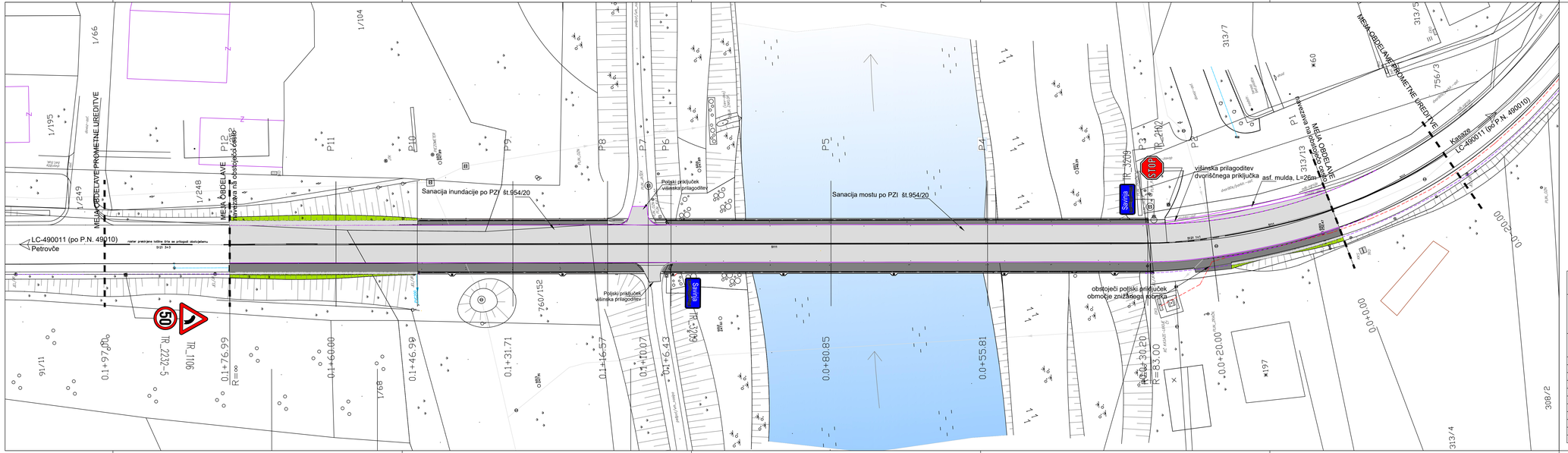

SITUACIJA PROMETNE UREDITVE

M 1: 250

naročnik:	Občina Žalec Ulica Savinjske čete 5 3310 Žalec	NAČRT GRADBENIH KONSTRUKCIJ	datum: november 2020
		št. projekta: 954/20	merilo: 1: 250
		št. načrta: 2141	
izvajalec:	ISB Inženiraško statični biro, d.o.o. Glavni trg 17/b, 2000 Maribor	projekt:	Most čez Savinjo in most čez inundacijsko odprtino na LC 490010 Petrovče - Kasaze
		opis gradnje:	Izvedba razširitve in sanacija mostu čez Savinjo in mostu čez inundacijsko odprtino na občinski cesti LC 490010 Petrovče - Kasaze
id. številka:	IZS 0438	faza:	PZI sanacija
podizvajalec:		opis risbe:	SITUACIJA PROMETNE UREDITVE

	ime in primek	podpis	št. odseka	artiveka številka	faza/objekt
vodja projekta:	M. Krajnc dipl.inž.gr.		....		004.2160
ident. št. IZS	IZS G-0584				
odg. projektant:	M. Krajnc dipl.inž.gr.		šifra risbe: G.103	črtna koda artiva	
ident. št. IZS	IZS G-0584				
			št. priloge: G3		
izdelal:	M. Krajnc ml. dipl.inž.gr.		avtor risbe: ISB d.o.o., Maribor		
			id. št. risbe: 954/20-G3		